

SITUACION. e=1:2000

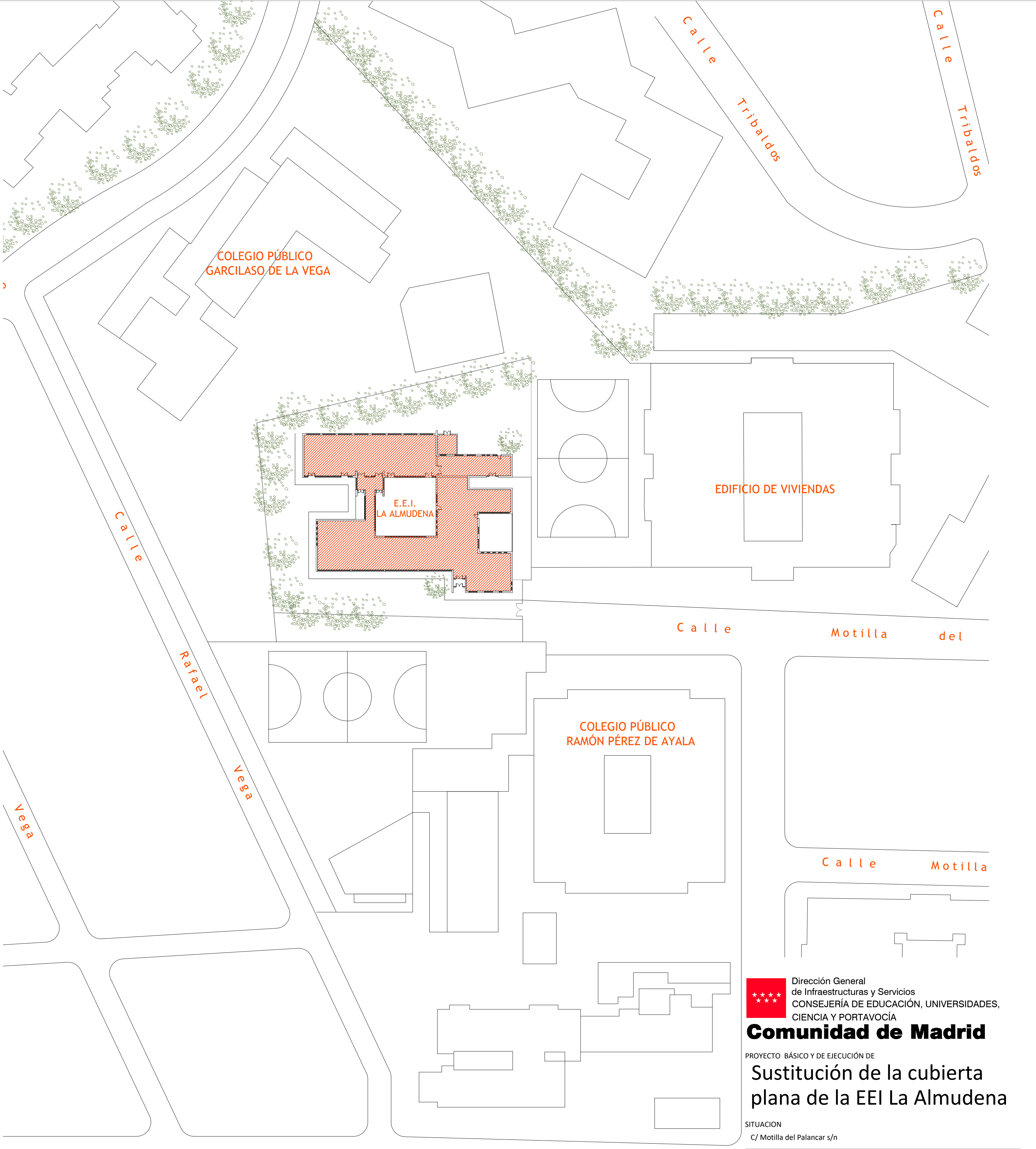

EMPLAZAMIENTO. e=1:500

Dirección General de Infraestructuras y Servicios

CONSEJERÍA DE EDUCACIÓN, UNIVERSIDADES, CIENCIA Y PORTAVOCÍA

Comunidad de Madrid

PROYECTO BÁSICO Y DE EJECUCIÓN DE

Sustitución de la cubierta plana de la EEI La Almudena

SITUACION

C/ Motilla del Palancar s/n

PLANO

SEGURIDAD Y SALUD. SITUACION Y EMPLAZAMIENTO

1U1

PROPIEDAD

D.G. Infraestructuras y Servicios de la Consejería de Educación, Universides, Ciencia y Portavocía

c/ Santa Hortensia, 30. 28002. Madrid

ARQUITECTO

Luis García De la Cruz. Arq. COAM 23.330

ESCALA

DINA1 VA

FECHA

Noviembre 2025

REVISADO



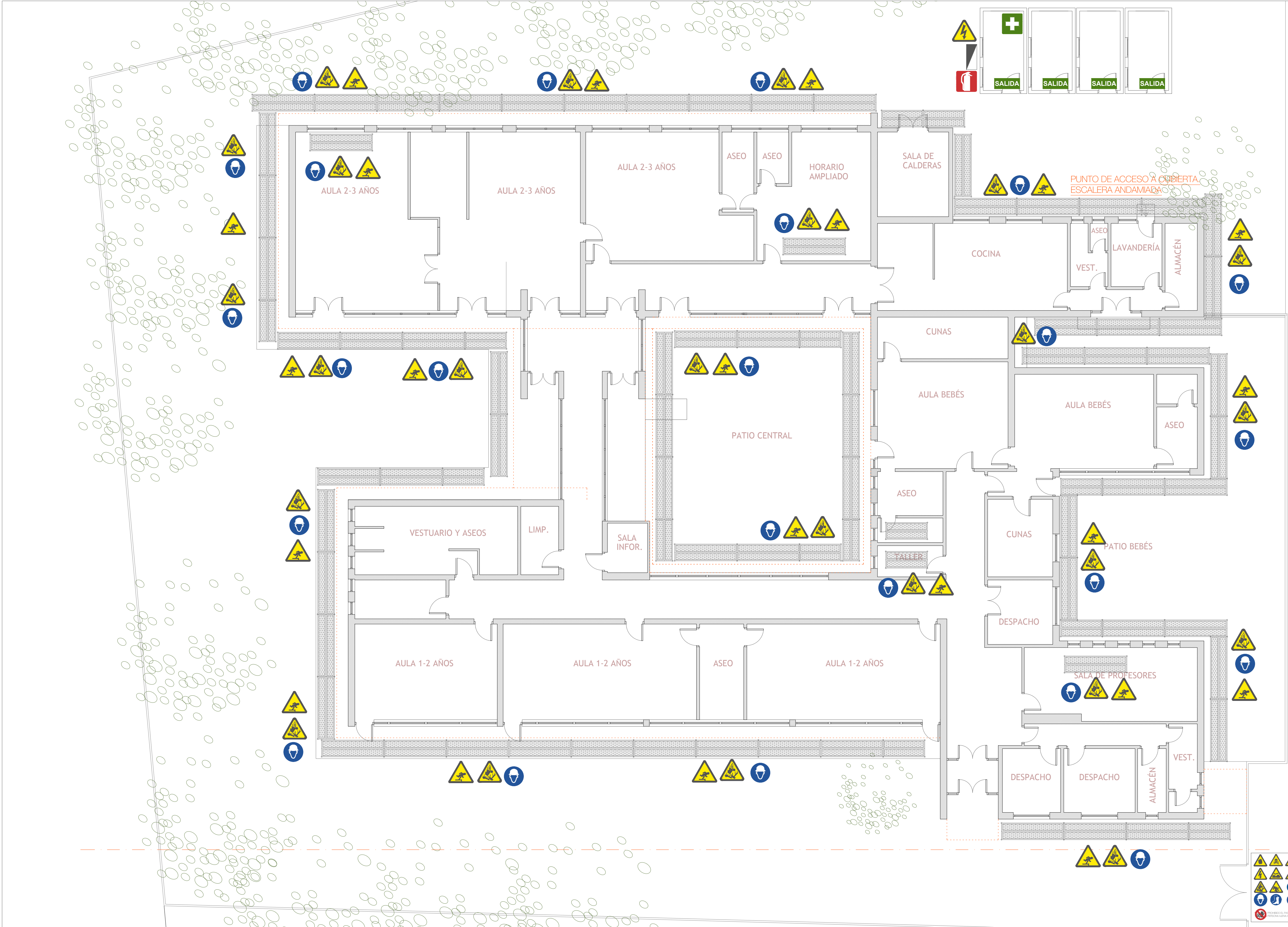

PLANTA BAJA. ESTADO INICIAL. e=1:100



ALZADO SUR. ESTADO INICIAL. e=1:100

- LEYENDA**
- El constructor aplicará en cada una de sus obras de construcción las recomendaciones recogidas en el presente documento, las cuales serán de aplicación a sus trabajadores, subcontratas y a todas aquellas empresas que accedan a la obra. Todo ello, sin perjuicio de que, en caso de ser necesario, se individualicen y adapten a la realidad de la obra concreta, dado que algunas medidas dependen fundamentalmente de las características de los espacios de trabajo, de la planificación de tareas que tengan en ese momento o de los medios con que cuenta el centro. Esta individualización y adaptación a la obra concreta podrá formalizarse por el constructor mediante un protocolo de actuación o mediante anexo que modifique, complete y perfeccione el Plan de Seguridad y Salud de la obra.
 - Disposición de una zona dotada de agua, jabón y papel secante para el lavado de manos y/o solución hidroalcohólica para su desinfección (siempre que pueda disponerse de la misma). Dispondrán de contenedores para los desechos, que estarán, también disponibles, como refuerzo en determinadas zonas de la obra para evitar desplazamientos largos hasta los servicios higiénicos.
 - Se dispondrá de un registro diario en el que se anotará nombre, DNI, empresa y fecha de entrada de las personas que accedan a la obra, incluido el control de las visitas (personas que accedan puntualmente: proveedores, dirección facultativa, propiedad, comerciales, etc.). Cada empresa designará un responsable diario que gestionará su propio registro, debiendo permanecer en la obra a disposición de los trabajadores. Esta información se pondrá a disposición de las autoridades sanitarias, del coordinador de seguridad y salud, del promotor y de los servicios de prevención correspondientes en caso de contagio. Cada empresa será responsable del cumplimiento de la normativa en materia de datos de carácter personal que resulte de aplicación a los registros citados.
 - Las tareas deberían organizarse de forma que los suministros de material y/o apoyo sean puntuales y en lo posible en franjas horarias que permitan mantener las distancias de seguridad, advertidas por la Autoridad sanitaria.
 - El andamio perimetral está planteado como medida de protección contra las caídas a distinto nivel. Por lo tanto, corresponde a la Empresa Constructora y a la coordinación en obra el establecer un plan de montaje y desmontaje de andamios que garantice que se trabaja con seguridad y a la vez que no se interfiere con el funcionamiento del centro.
 - Corresponde a la Empresa Constructora y al Plan de Seguridad y Salud establecer las rutas de evacuación en caso de emergencia, tanto si la EEI está en funcionamiento como si está en período vacacional.
 - Bajo ningún concepto se podrán acopiar materiales ni residuos en la cubierta del edificio. se debe mantener despejada permanentemente.
 - Se deberá extremar la precaución con los sopletes de adherencia de la tela asfáltica de cubierta.

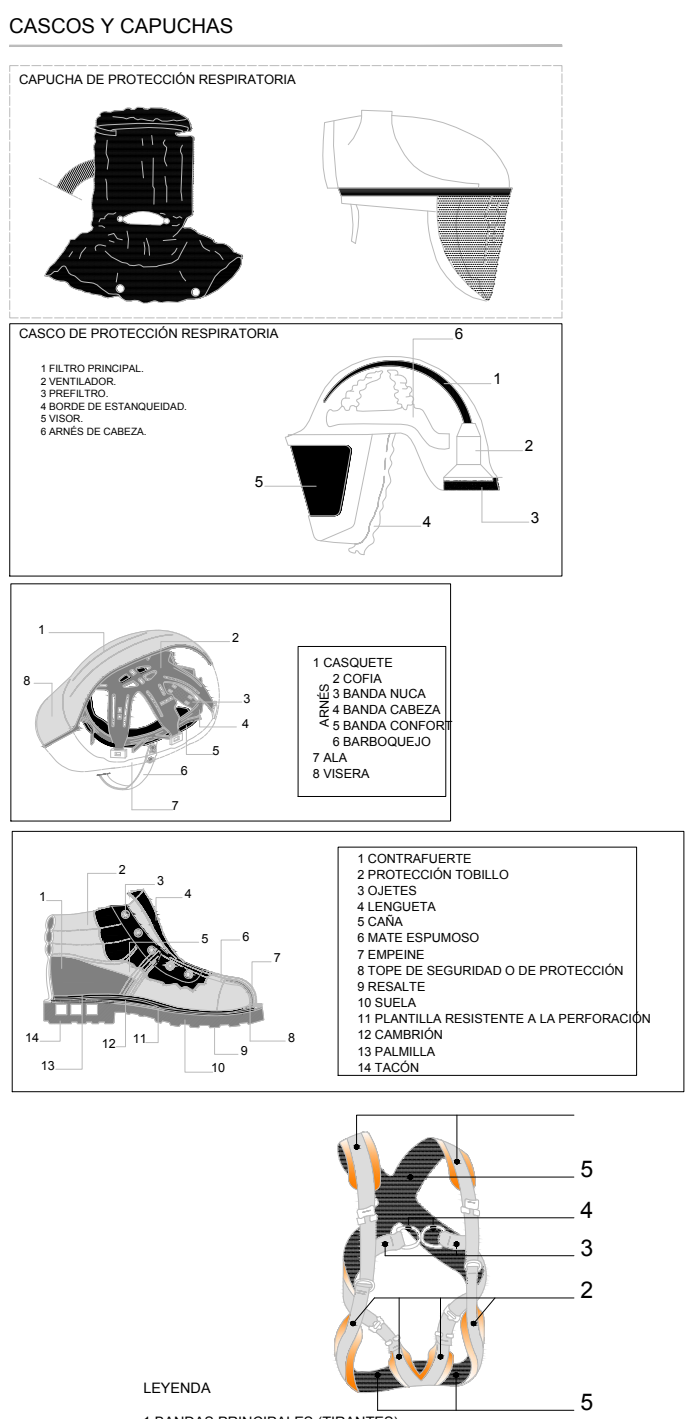
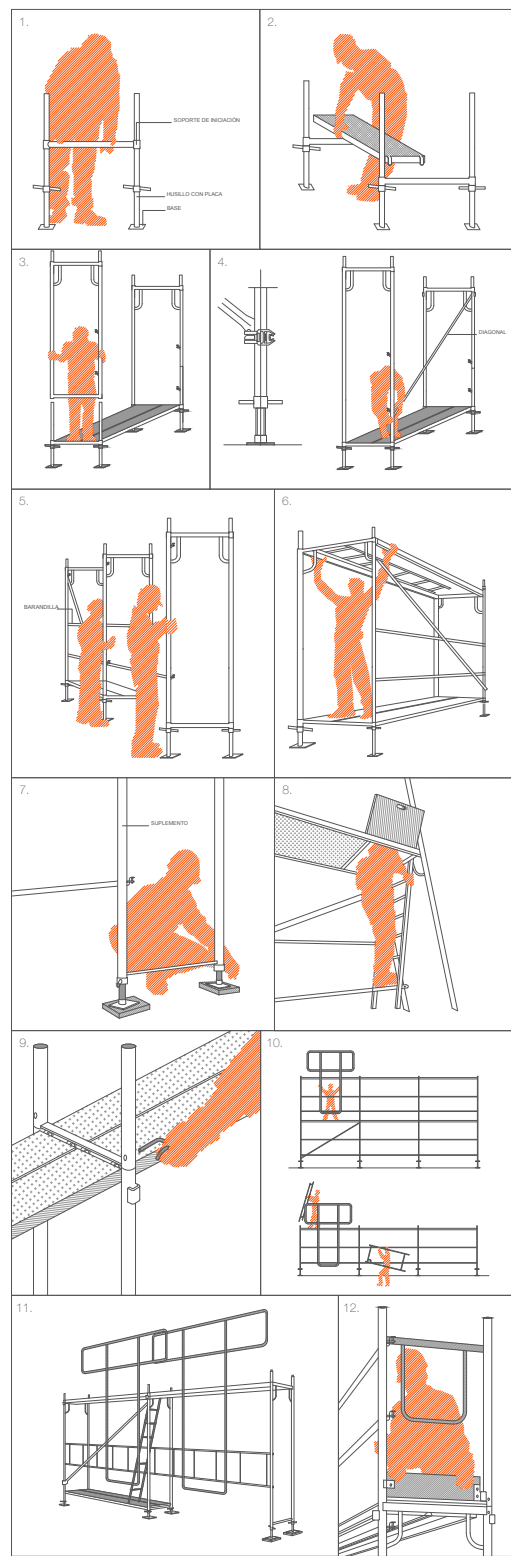

Dirección General de Infraestructuras y Servicios
CONSEJERÍA DE EDUCACIÓN, UNIVERSIDADES, CIENCIA Y PORTAVOCÍA
Comunidad de Madrid

PROYECTO BÁSICO Y DE EJECUCIÓN DE
Sustitución de la cubierta plana de la EEI La Almodena

SITUACION
C/ Motilla del Palancar s/n

PLANO

SEGURIDAD Y SALUD.
PLANTA BAJA.
IMPLANTACION.

PROPIEDAD
D.G. Infraestructuras y Servicios de la
Consejería de Educación, Universides, Ciencia
y Portavocía
c/ Santa Hortensia, 30. 28002. Madrid

ESCALA
DINA1 1/100

FECHA
Noviembre 2025

REVISADO

ARQUITECTO
Luis García De la Cruz. Arq. COAM 23.330

SUPERVISADO